DELTALIGHT



# TGL-TR - SPY 27 92730

**RIFERIMENTO PRODOTTO** 18717 9220 W

DISPONIBILE IN
**NERO** 18717 9220 B
**FLEMISH BRONZE** 18717 9220 FBR
**FLEMISH GOLD** 18717 9220 FG
**ORO COLORATO** 18717 9220 GC
**BIANCO** 18717 9220 W

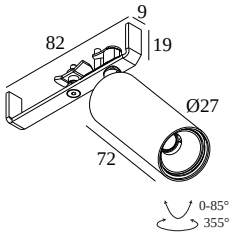


Visualizza sul sito web

| Informazioni generali | |
|---|---|
| **AMBIENTE** | indoor |
| **PROTEZIONE DELL'INGRESSO** | IP20 |
| **PESO (KG)** | 0.1 |
| **ORIENTABILITÀ** | 0° to 85° girevole, 355° rotazione |
| **INFORMAZIONI** | REFLECTOR FL-30°<br>EXCL.LED POWER SUPPLY 350mA-DC<br>SPY 27 TUBE included (B for all versions W for FW version) |

| Informazioni elettriche | |
|---|---|
| **CLASSE DI ISOLAMENTO** | III |
| **TIPO DI DIMMERAZIONE** | a seconda del tipo di alimentazione esterna |
| **CLASSE ENERGETICA** | D |
| **CERTIFICATI** | CB, ENEC |

| Informazioni sulla Sorgente luminosa | |
|---|---|
| **LIGHTSOURCE NAME** | LED |
| **SORGENTE LUMINOSA** | LED array 5,8W / CRI>90 (R9: 60) / 2700K / 753lm |
| **TM-30** | Rf: 89 / Rg: 100 |
| **SDMC** | SDCM1 |
| **GRUPPO DI RISCHIO** | RG1 |
| **LM80** | L90B10 > 50000 |
| **BEAMANGLE** | 30° |
| **SPECIFICHE TECNICHE (SORGENTE LUMINOSA)** | 753lm // 5,8W // 129lm/W |

**Requisiti**

LED POWER SUPPLY 350mA-DC DIM

**Accessori**

VISOR 27

Per istruzioni di installazione dettagliate, consultare il manuale : **18717_XXX0_HAND.pdf**

DELTALIGHT

## TGL-TR - SPY 27 92730

18717 9220 W

Notes: