DELTALIGHT



TGL-TR - SPY 27 92730

RÉFÉRENCE 18717 9220 W

DISPONIBLE EN
NOIR 18717 9220 B
FLEMISH BRONZE 18717 9220 FBR
FLEMISH GOLD 18717 9220 FG
COULEUR OR 18717 9220 GC
BLANC 18717 9220 W

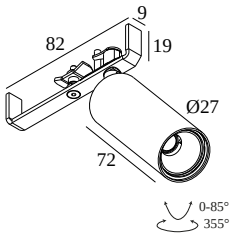

Voir sur le site Web

Informations générales	
EMPLACEMENT	interieur
INDICE DE PROTECTION	IP20
POIDS (KG)	0.1
ORIENTATION	0° à 85° inclinable, 355° rotatif
INFORMATIONS	REFLECTOR FL-30° EXCL.LED POWER SUPPLY 350mA-DC SPY 27 TUBE included (B for all versions W for FW version)

Informations électriques	
CLASSE	III
TYPE DIM	selon le type d'alimentation externe
CLASSE D'ÉNERGIE	D
CERTIFICATS	CB, ENEC

Info Source lumineuse	
LIGHTSOURCE NAME	LED
SOURCE DE LUMIÈRE	LED array 5,8W / CRI>90 (R9: 60) / 2700K / 753lm
VALEURS TM-30	Rf: 89 / Rg: 100
SDCM	SDCM1
GROUPE DE RISQUE	RG1
LM80	L90B10 > 50000
BEAMANGLE	30°
TECHNIQUES LED (SOURCE LUMINEUSE)	753lm // 5,8W // 129lm/W

Références obligatoires

LED POWER SUPPLY 350mA-DC DIM

Accessoires

VISOR 27

Pour des instructions d'installation détaillées, veuillez consulter le manuel : **18717_XXX0_HAND.pdf**

DELTALIGHT

TGL-TR - SPY 27 92730

18717 9220 W

Notes: