DELTALIGHT

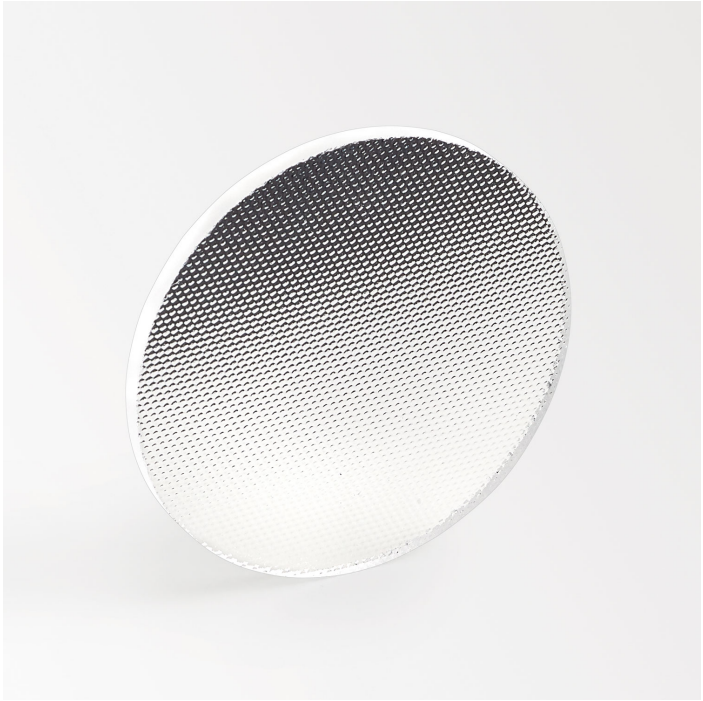

PUT S6 SOFTENING LENS

RÉFÉRENCE 12820 0090

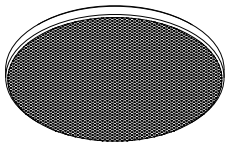

Voir sur le site Web

Informations générales	
EMPLACEMENT	interieur
POIDS (KG)	0.1

Pour des instructions d'installation détaillées, veuillez consulter le manuel : **12820_0090_HAND.pdf**

Utilisation à quel endroit ?

12817 9220	PUT S6 MAGNETIC 92724
12817 9230	PUT S6 MAGNETIC 92740
12817 9320	PUT S6 MAGNETIC 93024
12817 9330	PUT S6 MAGNETIC 93040

Notes: